



BYGGMESTER

NETELAND



Hvem er vi

Entreprise - butikk

Byggmester Neteland AS er en av Norges ledende entreprenørbedrifter innen bygging, montering og utvikling av butikker. Dette gjennom et omfattende drift og serviceapparat. BMN utfører prosjekter over hele Norge

Entreprise - næringsbygg

Byggmester Neteland AS håndterer fagområder innenfor nybygg, rehabilitering, ombygging eller vedlikehold av næringsbygg.

Dette gjennom hoved eller delentrepriser. BMN utfører prosjekter over hele Norge

Drift

Gjennom egen driftsavdeling håndterer Byggmester Neteland en rekke ulike serviceoppdrag innenfor butikk eller næringsbygg, landsdekkende

Tilgjengelighet

For Byggmester Neteland AS er det viktig å være tilgjengelig for våre kunder, derfor besitter vi ressurser til å håndtere arbeider og oppdrag over hele Norge.

Visjon

- Skape resultater, sikre gjennomføring og nå mål -

I denne visjonen ligger et fremtidsrettet syn om å være en bedrift som setter kunden i fokus, sørger for kvalitetssikring gjennom hele verdikjeden, sørger for å ha dyktige, lojale, kompetente og engasjerte medarbeidere som yter en høy servicegrad basert på enkle og gode løsninger.

Dette resulterer i en god leveranse, av høy kvalitet, til riktig tid, og til rett pris.

Nøkkeltall og historikk

Byggmester Neteland AS er et selskap som ble etablert i 2007 men med «røtter» tilbake på tidlig 90-tallet.

Utgangspunktet var å samle kunnskap, kompetanse og erfaring fra flere samarbeidende parter under «et tak»

100 % av aksjene i Byggmester Neteland AS er eiet av BMN Invest, der eneste aksjonær er Rune Neteland

- Omsetning 2014: 152 MNOK
- Omsetning 2015: 257 MNOK
- Omsetning 2016: 332 MNOK
- Omsetning 2017: 350 MNOK
- Omsetning 2018: 411 MNOK
- Omsetning 2019: 489 MNOK
- Omsetning 2020: 430 MNOK
- Omsetning 2021: 580 MNOK
- Omsetning 2022: 424 MNOK
- Omsetning 2023: 488 MNOK
- Faste ansatte: 70 pr. jan 2025
- Disponerer totalt ca 250 årsverk.
- Bygger om ca 100 butikker pr år
- Bygger om kontorlokaler
- Rehabilitering/ totalentrepriser innenfor butikk/kontor - næring



Fagområder

- Byggearbeider
- Mur/puss
- Flis arbeider
- Maling/Tapetsering
- Gulvlegging
- Innreder
- Prosjektledelse
- Koordinerer / samordner
- HMS – ansvar
- Bygg. (Fagansvarlig)
- Montasjeteam.(Fagansvarlig)
- Servicearbeid. "Hvor er vi" info på våre hjemmesider
- Tekniske fag (ventilasjon, elektro, og VVS) gjennom samarbeidspartnere
- Arkitekt – ansvarlig søk gjennom samarbeidspartner
- Prosjekterende innen fagområdene; brann, konstruksjonssikkerhet, bygningsfysikk, lyd, miljøsanering, avfallshåndtering, VAV, sprinkler etc. Gjennom samarbeidspartnere



Ansvar og miljø

Miljøprofil

Som entreprenør ønsker vi å redusere innvirkningen vi har på miljøet.

Vi legger vekt på å redusere den negative miljøeffekten produktene, løsningene og driften vår har. I tillegg samarbeider vi med leverandører for å forbedre miljøprestasjonen i nettverket vårt.



Etikk og moral

Respekt og ansvar. Byggmester Neteland AS legger vekt på arbeidsmiljø, trivsel, kompetanseheving, personlig utvikling og behandler alle sine ansatte på en etisk riktig måte. Vi stiller krav som det er mulig å etterleve og kontrollere for alle parter.

Vi vil gå foran med et godt eksempel når det gjelder etisk ansvarlig drift i tråd med gjeldende lover og bestemmelser.

HMS arbeidet spiller en sentral rolle i vår organisasjon og vi jobber stadig med fremme dette arbeidet – slik at vi her kan bli en av «de beste i klassen»



Arbeidsprosesser

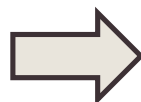
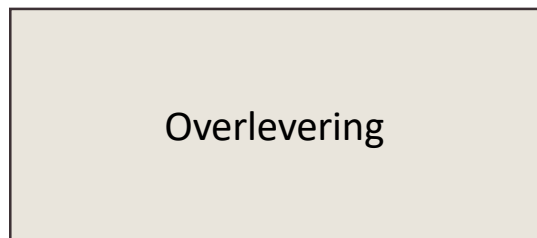
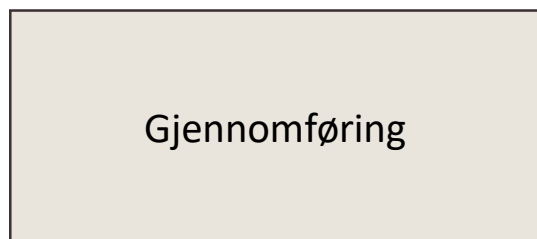

Serviceoppdrag

- Signere oppdragsskjema
- HMS, byggeledelse
- Bemanning

Rammeavtaler/kontraktskunder

- Signere oppdragsskjema, fakturarutiner
- Gjennomgang av tegninger, fremdriftsplaner, prosjektering
- HMS, byggeledelse
- Bemanning

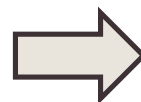

Serviceoppdrag

- Utførende alle fag, samordning
- Rapporter

Rammeavtaler/kontraktskunder

- Utførende alle fag, samordning, byggeledelse
- Ukesrapporter leveres kunde/internt (BAS), byggemøter
- Drift

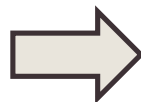

Serviceoppdrag

- Sluttkontroll alle fag
- Slutfaktura

Rammeavtaler/kontraktskunder

- Sluttkontroll alle fag
- Slutfaktura ihht til avtale
- Evt samsvarserklæringer, kontrollerklæringer, FDV leveres

Drift – byggmester-neteland.no

Hvor er vi?

For at du enkelt kan bestille oppdrag finner du her en oversikt over hvilke byer vi har montører som kan hjelpe deg.

For å bestille oppdrag send e-post:

drift@bmnas.no

| Sted/uke | Uke 24 | Uke 25 | Uke 26 | Uke 27 | Uke 28 | Uke 29 | Uke 30 | Uke 31 | Uke 32 | Uke 33 |
|------------|--------|--------|--------|--------|--------|--------|--------|--------|--------|--------|
| Trondheim | ☒ | ☒ | | | | | | | | |
| Nesodden | ☒ | ☒ | ☒ | | | | | | | |
| Nesbyen | ☒ | ☒ | | | | | | | | |
| Gjøvik | | | | | | | ☒ | | | |
| Ålesund | | | | | | | | ☒ | | |
| Lillestrøm | | | ☒ | ☒ | ☒ | ☒ | ☒ | ☒ | ☒ | ☒ |
| Hanefoss | | | | | | | | ☒ | ☒ | ☒ |
| Brumunddal | | ☒ | ☒ | | | | | | | |
| Bergen | | | | | | | | ☒ | ☒ | |

Organisasjon

Byggmester Neteland AS

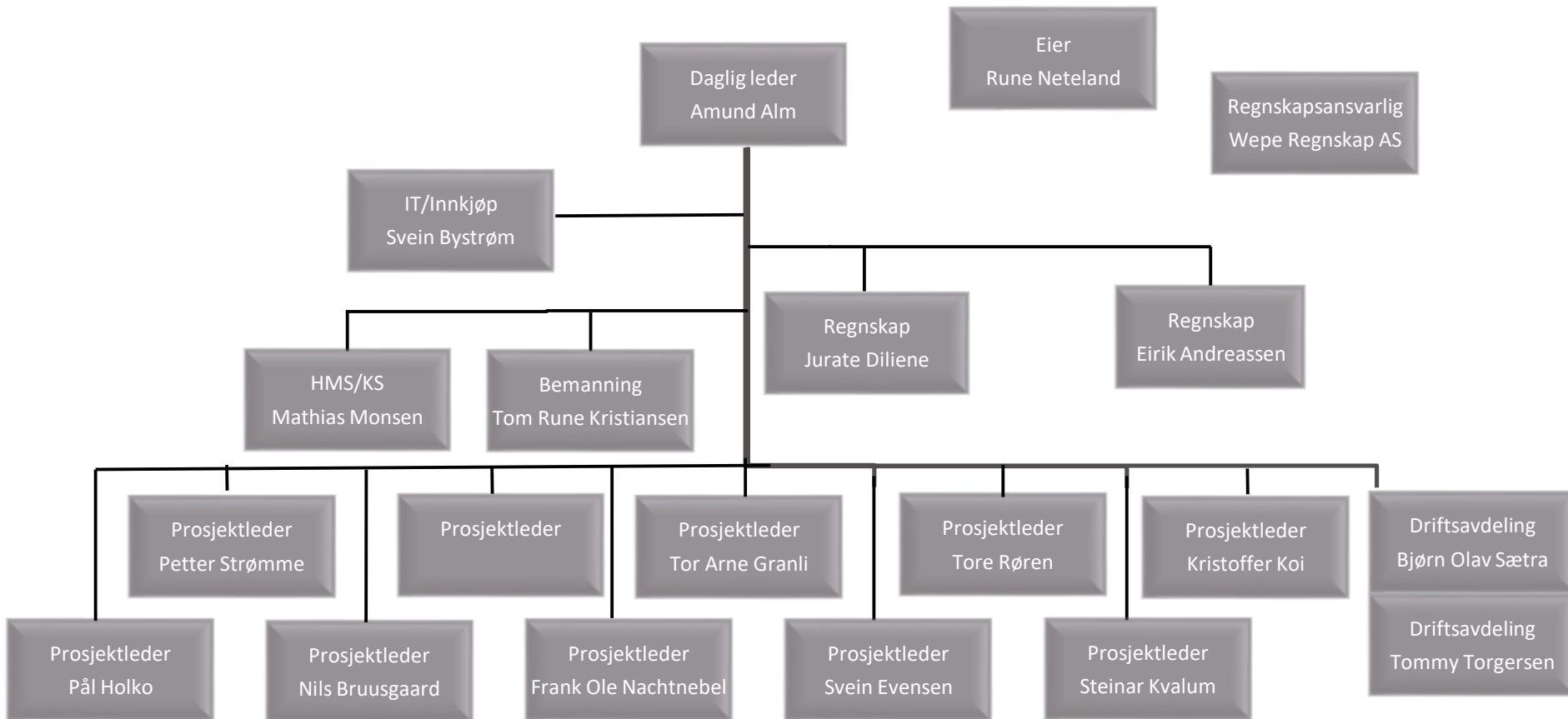

Referanser

- Varnergruppen
 - Dressmann, Cubus
 - Bik Bok, Volt
 - Carlings, Junkyard
 - Fredrik & Louisa
 - Norgesgruppen
 - Deli de Luca
 - Joker
 - Spar
 - Oslo Fjord Mat (Kiwi)
 - Aleris
 - ECL Prosjekt
 - Scandic Hotel
 - HL Display
 - ITAB
 - Evidensia
 - Tesla
- Eiendomsspar
 - Fredensborg Bolig
 - Heimstaden
 - Ragde Eiendom
 - Wahl Eiendom
 - Mustad eiendom
 - Selmer Eiendom
 - Newsec
 - KLP
 - Malling & Co
 - DNB Eiendom
 - Fram Eiendom
 - Selvaag Eiendom
 - Aker Eiendomsdrift
 - Akto Eiendom
 - Carucel Eiendom
 - Aspelin Ramm
 - Vatne Kapital
 - Watrium



Hvorfor velge Byggmester Neteland AS

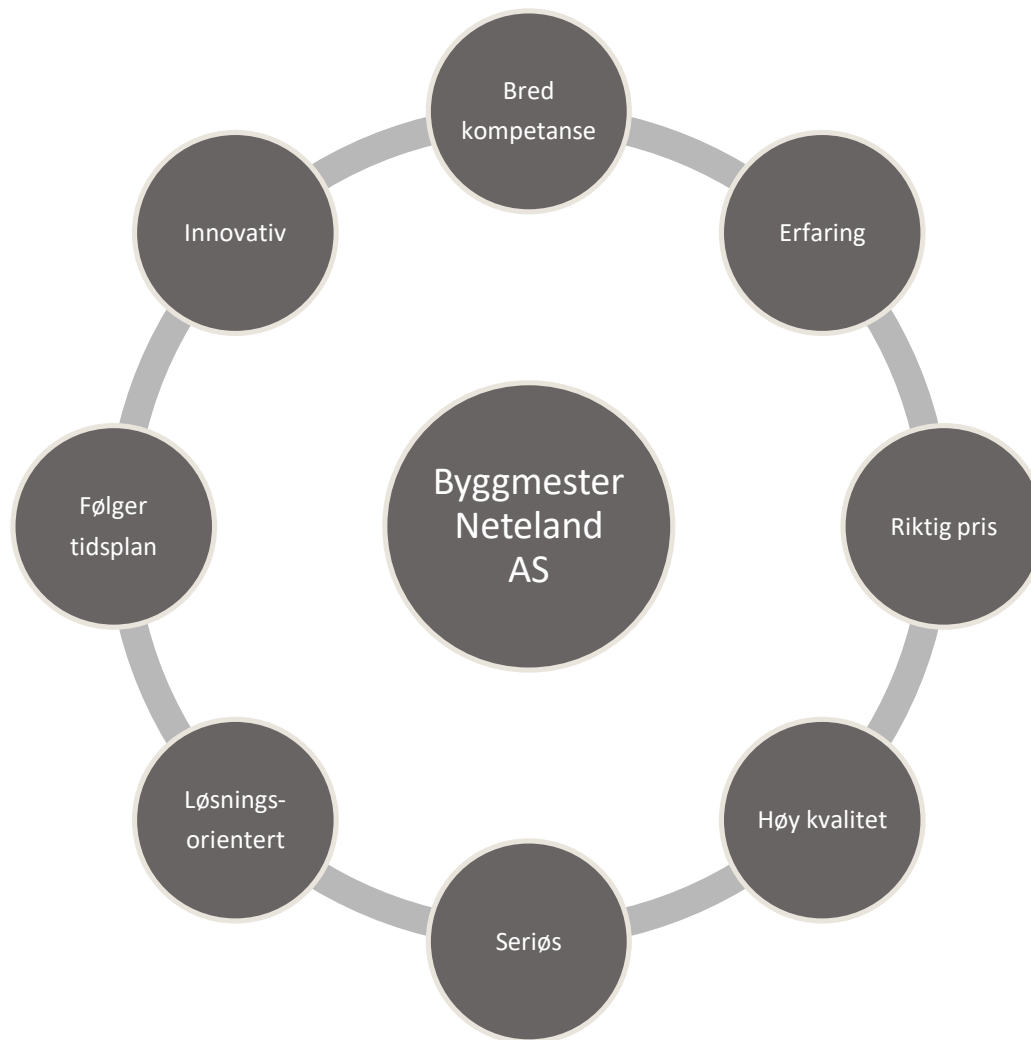

Kontaktinfo

Byggmester Neteland AS

Besøksadresse: Stålfjæra 12 Inng. 7, Oslo

Postadresse: Postboks 74, 2021 Skedsmokorset



+47 92 04 09 30



firmapost@bmnas.no



www.byggmester-neteland.no